

L'assemblée plénière

Automne 2021

Booster la mobilisation !

L'assemblée plénière a été l'occasion pour les membres de travailler sous la forme d'ateliers, au fonctionnement de l'Espace Citoyen.

Un premier atelier visait à répondre à la question suivante : « Comment favoriser l'intégration et la participation de nouveaux membres au sein de l'Espace Citoyen ? »

Par groupe de 8, les membres étaient invités à proposer des solutions en fonction d'un persona fictif permettant de se mettre à la place d'un nouveau ou potentiel nouveau membre de l'instance.



BOOSTER LA MOBILISATION

Comment favoriser l'intégration et la participation de nouveaux membres au sein de l'Espace Citoyen ?

L'ensemble des réflexions et travaux des membres ont abouti à la formalisation d'un plan d'implication de façon à motiver le maximum de participants.

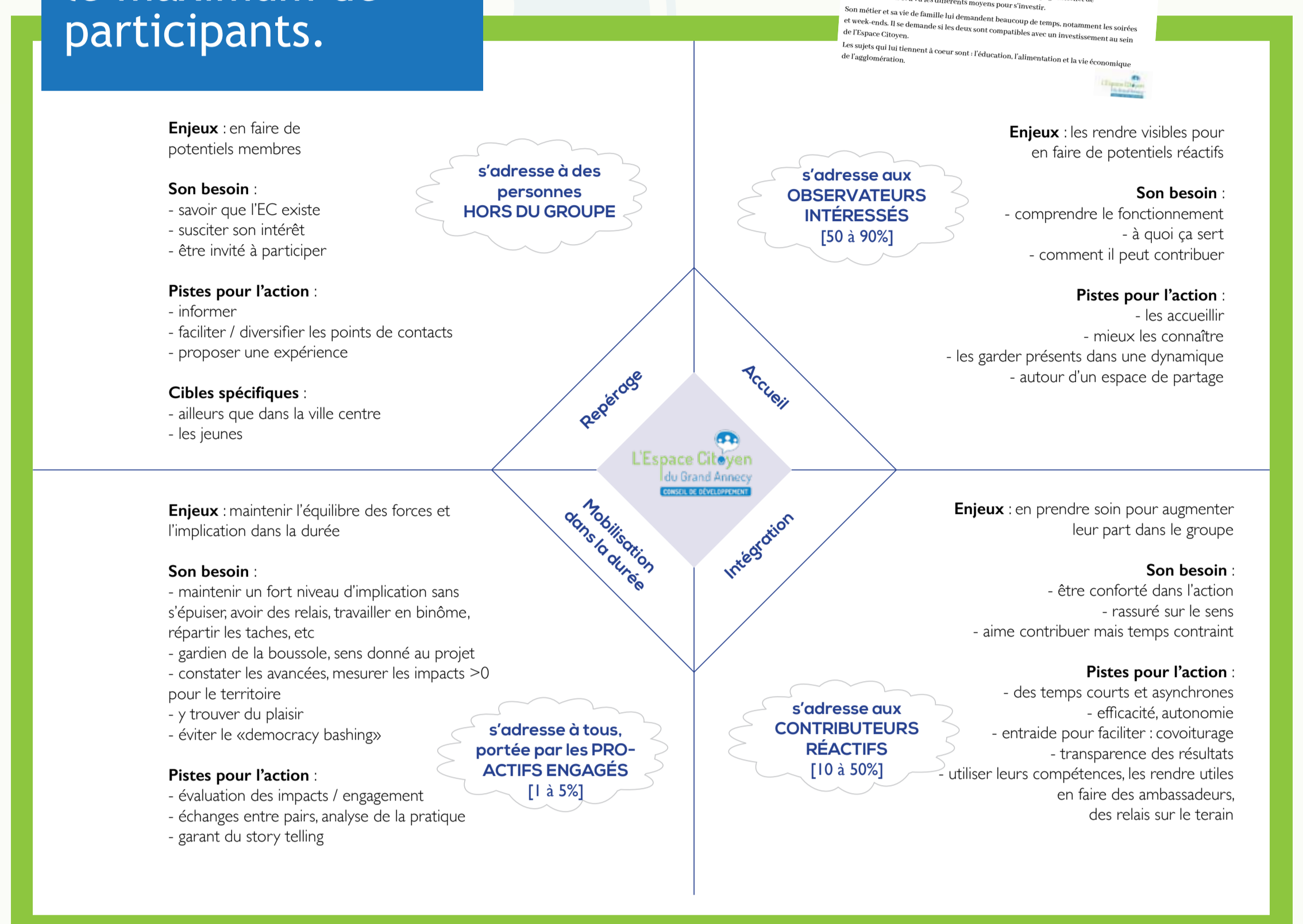

Printemps 2022

Faire territoire, c'est (p)oser la question d'être ensemble.

Le territoire est ce que nous partageons, quelque soit notre âge, notre statut, et notre façon de le vivre. C'est aussi un fil rouge qui a traversé tous les travaux, de l'Espace Citoyen, de l'urbanisme au Plan Climat, de la mobilité à la place des jeunes, en passant par l'agriculture et l'eau. C'est également l'objet de toutes les controverses, entre dynamisme compris comme un atout et évolution non maîtrisée perçue comme un danger.

Adopter des modes de vie plus soutenables implique réviser la transition comportementale qui constitue le socle de toutes les autres transitions : écologique, économique, sociétale. Pour changer nos comportements, il est essentiel de commencer par transformer la fabrique de la ville, dans la mesure où elle influence de façon non négligeable certains comportements plutôt que d'autres. Changer ses habitudes ne peut se faire sans changer de cadre de vie.

La ville relationnelle est celle qui n'a pas honte de parler de plaisir urbain et de bien-être collectif et qui s'assume comme un espace contemporain de liberté.



La Ville du Temps libre

Pour adopter un comportement véritablement multimodal, il convient de traiter les mobilités dites «libres», associées aux motifs loisirs, achats et sociabilités - qui se déploient le plus souvent pendant les heures creuses du soir et du week-end - comme un sujet digne d'attention et nécessitant un soin particulier.



La Ville du Dehors

Elle est la Ville vivante par excellence et privilégie notre relation avec le Vivant au sens large. Elle cherche à nous mettre en contact au plus près avec la nature en identifiant les meilleures opportunités qu'offre le territoire pour accueillir le corps en mouvement : création de corridors santé & biodiversité et «ruisseaux de fraîcheurs».



La Ville Solidaire

La ville des espaces en devenir qui sont en cours de transformation et qui offrent des espaces de liberté programmatique permettant à de nouvelles façons de vivre ensemble d'être expérimentées. Cette ville-là offre des espaces de réflexion et d'action dont il s'agit de s'emparer pour questionner et reconvenir les usages.



La Ville Comestible

C'est toute la question de la ville productive, de la logistique, qu'elle soit boudée ou de proximité, des circuits courts, du soutien aux commerces et à la vie de quartier qui est ici évoquée. La ville comestible, c'est aussi le retour de cette ville nourricière, celle des vergers et des potagers urbains, mais aussi celle qui sait faire des lieux de mobilité de covoiturage, des lieux de ramassage, de cueillette, de distribution, de livraison...



La Ville Intergénérationnelle

C'est la ville inclusive. La ville de tous et de chacun, dans sa générosité à accueillir la plus large biodiversité des publics possible. Des opérations comme la création d'une deuxième peau à des parcs publics ou l'apaisement des espaces liés à la vie de l'enfant en favorisant l'essor de bandes ludiques



La Ville de la Surprise

Celle qui laisse le plus de place à nos imaginaires pour transformer la mobilité dans sa dimension symbolique. Elle se travaille par l'art et la culture. C'est une typologie de ville à ne pas négliger car son effet de levier est immense et parmi les plus efficaces pour associer les changements de comportement que l'on souhaite voir advenir.



La Ville de la Rencontre

Elle privilégie la fonction première de toute ville, faire que les gens s'y rencontrent, dans tous les sens de ce terme, allant des échanges économiques aux relations amoureuses. Cette ville cherche à faciliter les interactions en améliorant les espaces publics pour que les dimensions civiques priment sur la fonction purement utilitaire de la mobilité.

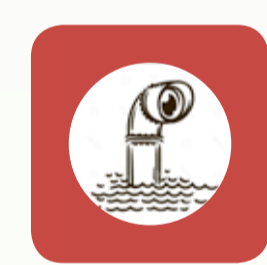

Comptes-rendus des Assemblées plénières